

P-7
C. 100148
E (◁) -1,84
S (▷) -1,88

P-5
C. 100142
E (◁) -1,62
S (▷) -1,64

P-2
C. 100198
E (◁) -1,54
S (▷) -1,55

P-2'
C. 100,248
E (◁) -1,48
S (▷) -1,52

P-1
C. 100,000

P-65'
C. 99,281
E (◁) -1,62
S (▷) -1,70

P-65
C. 99,291
E (◁) -1,45
S (▷) -1,50

PE3''
C. 99,791
E (◁) -1,75
S (▷) -1,78

La cota de referencia 100 es la que corresponde a la tapa de arqueta colocada en la plaza Mayor esquina con Calle Mayor

NOTA: SE TOMARA MUCHA PRECAUCION DURANTE LA EJECUCION DE LOS TRABAJOS CON TODOS LOS SERVICIOS EXISTENTES INDICADOS EN LA DOCUMENTACION DE ESTE PROYECTO

ACOMETIDA A VIVIENDA SECCIÓN ESCALA 1/25

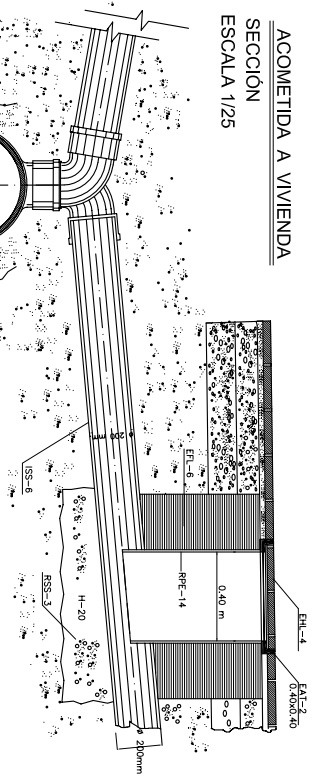

- LEYENDA**
- EAT-2 Cero y tapa = Perfil 70-6 mm, en acero galvanizado.
 - EAT-6 Fabrica de ladrillo mudo de 24 cm, de espesor y 100 kg/cm² R.C., juntas de mortero c.a. 1,3 de 15 mm, de espesor.
 - EAT-4 Lana de mineral de 20 N/m² R.C. o bidena sobre cero de perfil laminado.
 - EAT-2 Arena de mero en desmenu y relleno.
 - ISS-6 Tablero de P.V.C. compuesto UNE 53882 : FN - 6
 - ISS-9 Injerto o derivación en placa de P.V.C.
 - RFE-14 Entrocado mortero c.a. 1,3 de 15 mm, de espesor.
 - RSS-3 Sillero de hormigón H-20

PLANTA

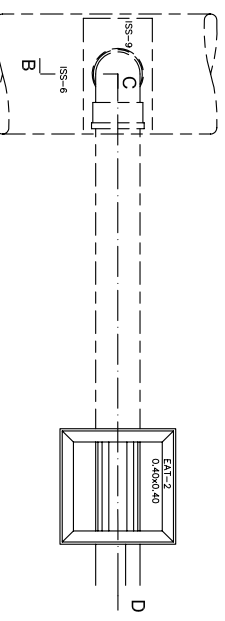

AYUNTAMIENTO DE BRIVIESCA

AUTORES DEL PROYECTO: INGENIERO C.C.P.P. ALFREDO PERAITA JUEZ

ARQUITECTO TÉCNICO: ZULIMA GONZALEZ MORENO

CONSULTOR: WINBUR

ESCALA: SE

TÍTULO DEL PROYECTO: PATRONALIZACIÓN DE LA PLAZA MAYOR DE BRIVIESCA (BURGOS)

FECHA: FEBRERO 2010

DESIGNACIÓN DE PLANO: PLANTA DE SERVICIOS AFECTADOS ESTADO REFORMADO. SANEAMIENTO

Nº PLANO: 8

HOJA 1 DE 1

LEYENDA

- RED SANEAMIENTO PVC Ø315 FECALES
- ACOMETIDAS RED SANEAMIENTO PVC Ø200
- RED PROTEGIDA CON HORMIGÓN PVC Ø315 PLUVIALES
- SUMIDEROS Y REJILLAS